

**Agenzia del Territorio
CATASTO FABBRICATI
Ufficio Provinciale di
Teramo**

Dichiarazione protocollo n. TE0180558 del 16/07/2009

Planimetria di u.i.u. in Comune di **Sant'egidio Alla Vibrata**
Traversa Viale Abruzzi civ. SNC

Identificativi Catastali:

Sezione:
Foglio: **11**
Particella: **1406**
Subalterno: **36**

Compilata da:
Talvacchia Sirio

Iscritto all'albo:
Geometri

Prov. **Teramo**

N. **975**

Scheda n. **1**

Scala **1:200**

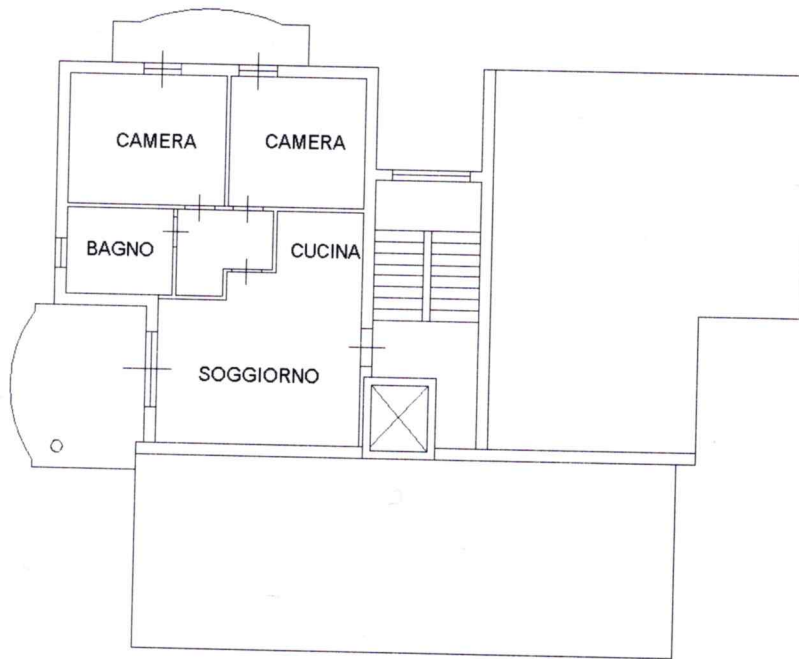

PIANO SECONDO H= 2.70



Catasto dei Fabbricati - Situazione al 06/03/2020 - Comune di S Egidio Alla Vibrata(1318) - < Foglio: 11 Particella: 1406 - Subalterno 36 >
VIALE ABRUZZI SNC piano: 2 interno: 4 scala: A;

Agenzia del Territorio
CATASTO FABBRICATI
Ufficio Provinciale di
Teramo

Dichiarazione protocollo n. TE0180558 del 16/07/2009	
Planimetria di u.i.u. in Comune di Sant'egidio Alla Vibrata	
Traversa Viale Abruzzi civ. SNC	
Identificativi Catastali:	Compilata da:
Sezione:	Talvacchia Sirio
Foglio: 11	Iscritto all'albo:
Particella: 1406	Geometri
Subalterno: 7	Prov. Teramo N. 975

Scheda n. **1** Scala **1:200**

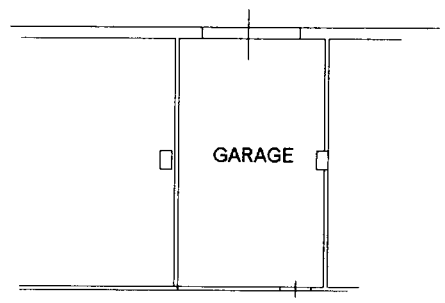

PIANO TERRA H= 2.40

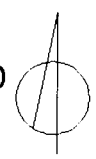

Catasto dei Fabbricati - Situazione al 06/03/2020 - Comune di SEGIDIO ALLA VIBRATA(I318) - < Foglio: 11 Particella: 1406 - Subalterno 7 >
VIALE ABRUZZI SNC piano: T scala: A;